

→ COLLETTIVA SINO A DOMENICA 27 SETTEMBRE IN VIA RUBIANA 15

Quando l'arte incontra la poesia Sinergie tra pittura e letteratura

Una sessantina di artisti si sono cimentati con un testo di Neruda tratto dalla raccolta «Cento sonetti d'amore»

Dopo il buon successo di pubblico e critica incontrato nel 2008, l'associazione Arte Città Amica rinnova, ai suoi artisti e amanti d'arte, la sfida di confrontarsi con un tema suggestivo e carico di storia come «L'Arte incontra la Poesia». Una sinergia tra arte figurativa e letteratura che coinvolge l'intera attività annuale dell'Associazione portata avanti, con garbo e tenacia, da Raffaella Spada. La collettiva «Arte e poesia», che prosegue fino al 27 settembre in via Rubiana 15, non può che nascere all'insegna di questo incontro. Quest'anno gli artisti si sono cimentati con un testo di Pablo Neruda, il sonetto LXXXV tratto dalla raccolta «Cento sonetti d'amore» del 1959, notoriamente ritenuto dalla critica letteraria ricco di riferimenti visivi che si prestano bene a un'interpretazione pittorica o plastica.

Tra i sessanta artisti in mostra troviamo Isidoro Cottino con «Magia d'autunno», una delicata sperimentazione di tecnica incisoria dagli esiti simbolici; Alfredo De Leonardi che propone un surreale paesaggio rosseggiante dai toni cupi in cui il sogno diventa lettura del reale. Con «Rosa venere», invece, Antonio Robella ci porta nel grande alveolo della pittura metafisica senza dimenticare i forti contrasti cromatici e la passione

per il fantastico. Mary Morgillo, ispirandosi al versetto 9 del sonetto di Neruda («C'è un rampicante vespertino nel tuo volto») intitola «Riflessi nel vento» un quadro dipinto ad olio, dove il soggetto naturale tende a smaterializzarsi, quasi a svaporare in universo interiore. Linguaggi dei media e influenze Pop si trovano invece nell'acrilico «Labios Silenciosos» di Davide Benedetto e vanno ad affiancarsi alle opere di Giampiero Actis, Daniela Baldo, Gaetano Lanatà, Cristina Novella, Pietro Giorgio Viotto, Roberto Vitali, Laura Zecchini. [G. A. F.]

«ARTE E POESIA»

ARTE CITTÀ AMICA, VIA RUBIANA 15

Orario: 16-19; festivi 10-12; lunedì chiuso; in esposizione sino al 27 settembre.



«Rosa Venere»
di Antonio Robella
In basso a sinistra: «Riflessi nel vento» di Mary Morgillo a destra: «Magia d'autunno» di Isidoro Cottino

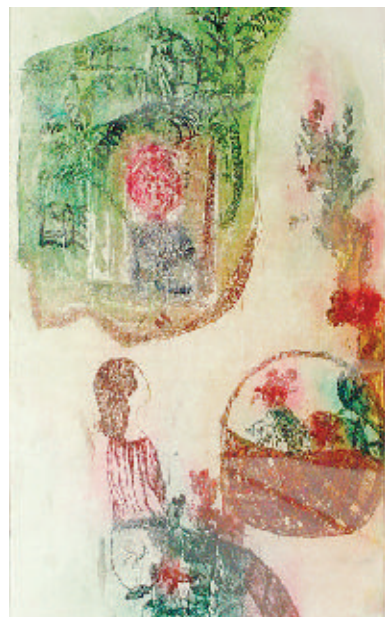

AGENDA ARTE

A CURA DI
GIULIANO ADAGLIO

Per inviare notizie e comunicare con TorinoSette
fax: 011/6639036 e-mail: torinosette@la.stampa.it

IN CITTA'

Chiusura

GAM, VIA MAGENTA 31, INFO: 011/4433501
La GAM resterà chiusa per lavori fino a venerdì 23 ottobre, giorno dell'inaugurazione della Nuova GAM.

Sguardi d'estate

PALAZZO MADAMA, P.ZA CASTELLO, OR: MUSEO CIVICO DI ARTE ANTICA: MAR-SAB 10-18, DOM 10-20; SCALONE E CORTE MEDIEVALE: MAR-SAB 9-19, DOM 9-20, INGR: 7,50 €, RID. 6 €
Visite guidate, attività per famiglie, laboratori, esperienze. Fino al 20 settembre. Calendario completo su www.palazzomadamatorino.it

Mao

MAO, MUSEO D'ARTE ORIENTALE, PALAZZO MAZZONIS, VIA SAN DOMENICO 9/11, OR: MAR-DOM 10-18, GIO 10-23, INGR: 7,50 €, RID. 6 €, INFO 011/4436927, WWW.MAOTORINO.IT
Prosegue l'esposizione delle collezioni permanenti.

Multimuseo

GAM, PALAZZO MADAMA, MAO, BORGO E ROCCA MEDIEVALE
La Fondazione Torino Musei propone un biglietto unico che consente l'accesso ai quattro musei: tariffa intera 14 €, ridotta 11 €. Il biglietto ha validità di un mese dalla data di emissione.

**Glenn Brown
The Campaign for Drawing**

FONDAZIONE SANDRETTO RE REBAUDENGO, VIA MODANE 16, OR: MAR-DOM 12-20, GIO 12-23, INGR: 5 €, GRUPPI 4 €, RID. 3 €, GRATIS GIO ORE 20-23
La personale di Glenn Brown è visitabile fino al 4 ottobre.

Il piacere dell'arte

PINACOTECA GIOVANNI E MARELLA AGNELLI, VIA NIZZA 230, OR: MAR-DOM 10-19, INGR. 4 €, RID. 2,50 €
La collezione permanente è visitabile negli orari consueti.

Riapertura

FONDAZ. ACCORSI, VIA PO 55, OR: MAR-DOM 10-13/14-18,30, INGRESSO MUSEO 8 €, RID. 6 €, TEL. 011/837688
Il museo ha riaperto con i consueti orari.



dal 23 settembre
al 31 ottobre 2009

dal mercoledì alla domenica
ore 15,30/19,30

Officine Grandi Riparazioni
corso Castelfidardo 18, Torino

a Oriente verso Sud

a cura di Lea Mattarella

RAMELLA